

**¿QUE HACER
DESPUES DE LA
ESO?**



MUNDO LABORAL ↑

CICLOS
FORMATIVOS →

← BACHILLERATO

GRADUADO EN ESO

MUNDO LABORAL

BACHILLERATO

FORMACION OCUPACIONAL

FORMACION PROFESIONAL DE GRADO MEDIO

ENSEÑANZAS DE REGIMEN ESPECIAL

ACCESO A LA UNIVERSIDAD PARA MAYORES DE 25 AÑOS

OTRAS SALIDAS

ORDINARIO
NOCTURNO
DISTANCIA
PRUEBAS LIBRES

CON PRUEBA DE ACCESO

IDIOMAS
ARTISTICAS
DEPORTIVAS

FORMACION PROFESIONAL DE GRADO SUPERIOR

OPOSICIONES:
*GUARDIA CIVIL
*POLICIA LOCAL
*POLICIA NACIONAL
* ETC.

TÍTULO al ACABAR la ESO

Al final de 4º de E.S.O., si se han alcanzado los objetivos de la etapa, se obtiene el título de :

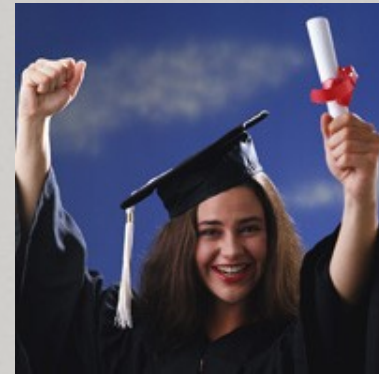

**GRADUADO en EDUCACIÓN
SECUNDARIA OBLIGATORIA**

El TÍTULO de GRADUADO en E.S.O. da ACCESO a:

- Cursar Bachillerato.
- Cursar un Ciclo Formativo de Formación Profesional de Grado Medio.
- Otras modalidades de formación.
- Mundo laboral en general.

B
A
C
H
I
L
L
E
R
A
T
O



BACHILLERATO

FINALIDADES

- ✓ Proporcionar a los estudiantes formación, madurez intelectual y humana, conocimientos y habilidades que les permitan desarrollar funciones sociales
- ✓ Incorporarse a la vida activa con responsabilidad y competencia.
- ✓ Capacita a los alumnos para acceder a la educación Superior
- ✓ Da acceso a los estudios superiores, tanto de Formación Profesional como universitarios.

BACHILLERATO

o MODALIDADES

- o ORDINARIO (diurno)
- o NOCTURNO: se imparte en IES Tierno Galván, se cursa en 3 años.
- o A DISTANCIA: se imparte en IES Altair de Getafe
- o PRUEBAS LIBRES

ACCESO A CICLOS DE GRADO MEDIO

DIRECTO

- o Con el título de la ESO.
- o Alumnos con 2º de BUP.
- o Técnico auxiliar.
- o Técnico.
- o Otras titulaciones equivalentes académicamente.



MEDIANTE PRUEBA

- o Tener cumplidos 17 años en el año natural de la convocatoria.

F. PROFESIONAL DE GRADO MEDIO

- o TIENE CARÁCTER VOLUNTARIO.**
- o CONJUNTO DE ENSEÑANZAS QUE CAPACITAN PARA EL DESEMPEÑO CUALIFICADO DE DISTINTAS PROFESIONES.**
- o DURACIÓN VARIABLE: ENTRE 4 Y 6 TRIMESTRES.**
- o INCLUYEN UNA SERIE DE MÓDULOS O ÁREAS DE FORMACIÓN TEÓRICO-PRÁCTICA.**
- o INCLUYE UN MÓDULO DE FORMACIÓN EN CENTROS DE TRABAJO. ESTÁ ORGANIZADA EN FAMILIAS PROFESIONALES, A LAS CUALES PERTENECEN LOS DIFERENTES CICLOS FORMATIVOS**

CICLOS FORMATIVOS

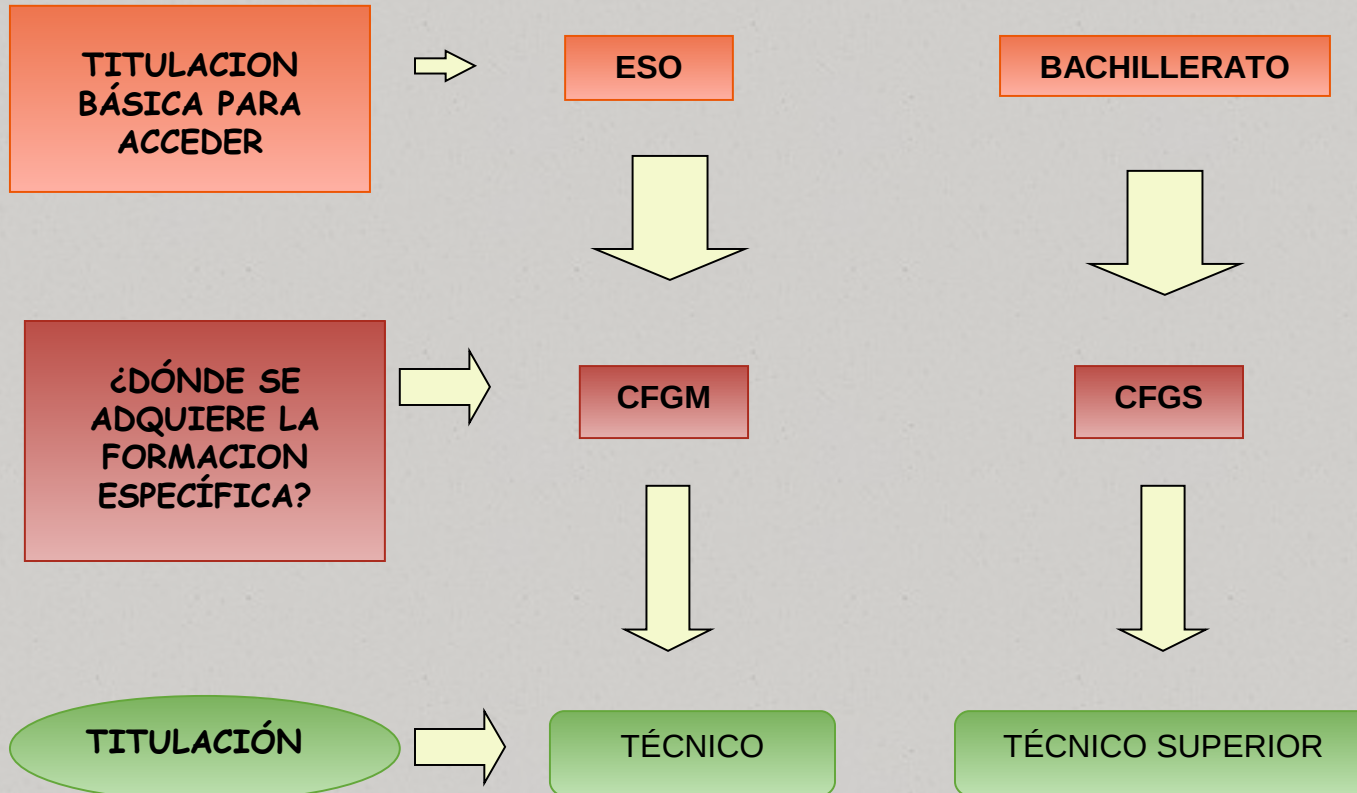

ACCESO A CICLOS DE GRADO SUPERIOR

◦ DIRECTO

- Bachillerato
- C.O.U aprobado
- FP II aprobado
- Con prueba de acceso a la universidad para mayores de 25 años

◦ MEDIANTE PRUEBA

- Tener 19 años en el año de realización de la prueba
- Tener 18 años y un Ciclo de Grado Medio de la misma familia profesional

FAMILIAS PROFESIONALES I:

- 1. ACTIVIDADES AGRARIAS**
- 2. ACTIVIDADES FÍSICAS Y DEPORTIVAS**
- 3. ACTIVIDADES MARÍTIMO PESQUERAS**
- 4. ADMINISTRACIÓN**
- 5. ARTES GRÁFICAS**
- 6. COMERCIO Y MÁRKETING**
- 7. COMUNICACIÓN IMAGEN Y SONIDO**
- 8. EDIFICACIÓN Y OBRA CIVIL**
- 9. ELECTRICIDAD Y ELECTROTECNIA**
- 10. FABRICACIÓN MECÁNICA**
- 11. HOSTELERÍA Y TURISMO.**

FAMILIAS PROFESIONALES II:

- 12. IMAGEN PERSONAL**
- 13. INDUSTRIAS ALIMENTARIAS**
- 14. MADERA Y MUEBLE**
- 15. MANTENIMIENTO DE VEH. AUTOP.**
- 16. MANTENIMIENTO Y SERVICIOS A LA COMUNIDAD**
- 17. QUÍMICA**
- 18. SANIDAD**
- 19. TEXTIL Y PIEL**
- 20. VIDRIO Y CERÁMICA.**
- 21. INFORMÁTICA**
- 22. SERVICIO SOCIOC. Y A LA COMUNIDAD.**

LOS CURSOS DE FORMACIÓN PROFESIONAL OCUPACIONAL:

- **DESTINATARIOS: DESEMPLEADOS.**
- **REQUISITOS: PARA ALGUNOS SE EXIGE UN NIVEL ACADÉMICO.**
- **PARA CONSULTAR:
AYUNTAMIENTOS.
EN EL DPTO. DE ORIENTACIÓN.**

ACCESO A LA UNIVERSIDAD PARA MAYORES DE 25 AÑOS

- Para quienes cumplan 25 años antes del 1 de octubre del año en que se celebre la prueba.
- La prueba se realizará en la universidad donde se quiera realizar los estudios.
- Más información en www.emes.es

OTRAS SALIDAS

- o OPOSICIONES A:
 - o POLICIA LOCAL
 - o POLICIA NACIONAL
 - o GUARDIA CIVIL
 - o ADMINISTRACION
 - o ETC.

RECURSOS EN PARLA

- o **IES EL OLIVO**, C/ Felipe II, 11 tel. 91 605 53 11
- o **IES ENRIQUE TIERNO GALVÁN**, Avda. Juan Carlos I, 12; tel. 91 698 11 11
- o **IES HUMANEJOS**, Avda. Juan Carlos I,19; tel. 91 698 29 06
- o **IES LA LAGUNA**, C/ Rio Guadiana, s/n, tel 91 605 15 20
- o **IES LAS AMERICAS**, C/ Isla Trinidad s/n, tel. 91 698 69 08
- o **IES NARCÍS MONTURIOL**, C/ Leganés, 36, tel. 91 698 28 11
- o **IES M. ELKIN PATARROYO**, C° de la Cantueña, 4, tel. 91 698 61 11

RECURSOS EN PARLA

- **IES JIMENA MENÉNDEZ PIDAL**, Avd. Sistema Solar, 8, tel. 91 829 53 57
- **TORRENTE BALLESTER** (Colegio Concertado), C/ Getafe, 15, tel. 91 698 65 89
- **AQUILA** (Colegio Concertado), C/ Planeta Urano, tel 91 424 09 13
- **CONCEJALIA DE DESARROLLO LOCAL**, TEL. 91 699 93 83
- **CONCEJALIA DE EDUCACIÓN**, TEL. 91 202 47 49
- **DIRECCIÓN DE ÁREA TERRITORIAL MADRID SUR**, c/ Maestro, 19- Leganés, tel. 91 720 27 00

RECURSOS EN INTERNET

- o www.ayuntamientoparla.es
- o www.madrid.org
- o www.emes.es
- o www.todofp.es