

# 2011 2012

## Calendario Escolar School Calendar

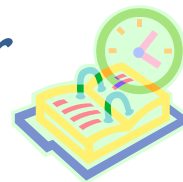

### C.E.I.P. Ángel León

C/De las Moradas, 3 - Colmenar Viejo - Madrid - 28770

Tel.-918458083 - Fax.-918458084

#### Septiembre - September

L	M	X	J	V	S	D
			1	2	3	4
5	6	7	8	9	10	11
12	13	14	15	16	17	18
19	20	21	22	23	24	25
26	27	28	29	30		

#### Octubre - October

L	M	X	J	V	S	D
					1	2
3	4	5	6	7	8	9
10	11	12	13	14	15	16
17	18	19	20	21	22	23
24	25	26	27	28	29	30
31						

#### Noviembre - November

L	M	X	J	V	S	D
	1	2	3	4	5	6
7	8	9	10	11	12	13
14	15	16	17	18	19	20
21	22	23	24	25	26	27
28	29	30				

#### Diciembre - December

L	M	X	J	V	S	D
			1	2	3	4
5	6	7	8	9	10	11
12	13	14	15	16	17	18
19	20	21	22	23	24	25
26	27	28	29	30	31	

#### Enero - January

L	M	X	J	V	S	D
						1
2	3	4	5	6	7	8
9	10	11	12	13	14	15
16	17	18	19	20	21	22
23	24	25	26	27	28	29
30	31					

#### Febrero - February

L	M	X	J	V	S	D
			1	2	3	4
5	6	7	8	9	10	11
12	13	14	15	16	17	18
19	20	21	22	23	24	25
26	27	28	29			

#### Marzo - March

L	M	X	J	V	S	D
			1	2	3	4
5	6	7	8	9	10	11
12	13	14	15	16	17	18
19	20	21	22	23	24	25
26	27	28	29	30	31	

#### Abril - April

L	M	X	J	V	S	D
						1
2	3	4	5	6	7	8
9	10	11	12	13	14	15
16	17	18	19	20	21	22
23	24	25	26	27	28	29
30						

#### Mayo - May

L	M	X	J	V	S	D
	1	2	3	4	5	6
7	8	9	10	11	12	13
14	15	16	17	18	19	20
21	22	23	24	25	26	27
28	29	30	31			

#### Junio - June

L	M	X	J	V	S	D
				1	2	3
4	5	6	7	8	9	10
11	12	13	14	15	16	17
18	19	20	21	22	23	24
25	26	27	28	29	30	



AÑO 2012

**JORNADA INTENSIVA:** del 12 al 30 de septiembre, 22 de diciembre y del 1 al 26 de junio.

#### AÑO 2011

- 12 de octubre: Fiesta Nacional de España.
- 1 de noviembre: Festividad de todos los Santos.
- 6 de diciembre: Fiesta de la Constitución Española.
- 8 de diciembre: Fiesta de la Inmaculada Concepción.
- Vacaciones de Navidad: del 23 de diciembre al 8 de enero ambos inclusive.

- Vacaciones de Semana Santa: del 31 de marzo al 8 de Abril ambos inclusive.

- 1 de Mayo: Día del trabajo.
- 2 de Mayo: Fiesta de la CAM.

#### OTROS DÍAS NO LECTIVOS

- 31 de octubre y 9 de diciembre de 2011.
- 30 de marzo, 9 de abril y 30 de abril de 2012.

\*Calendario Provisional a expensas de que la Comunidad de Madrid fije sus días no laborables.

#### ATENCIÓN A LOS PADRES

**Tutorías:** martes de 13:00 a 14:00 horas.

**Horario de Dirección:** martes, miércoles y viernes 9:45 a 10:45 horas.

**Horario de Jefatura de Estudios:** lunes y jueves de 9:45 a 10:45

**Horario de Secretaría:**

⬆ Todos los días de 9:00 a 10:30

⬆ Lunes de 15:30 a 16:30

#### COMEDOR ESCOLAR

• Precio comedor: 4,62 €

• Vales: El precio fijado por el Consejo Escolar de cada vale es de 5,30 €. Se adquieren previo ingreso en la cuenta corriente de **Cajamadrid, n.º. - 2038-2900-33-6000101300** en bloques de 5 vales al precio de 26,50€.

OPCIÓN	DÍAS	MENSUAL
--------	------	---------

Sep.-Jun.	179	103,38 €
-----------	-----	----------

Oct.-Jun.	164	94,71 €
-----------	-----	---------

Oct.-May.	147	84,90 €
-----------	-----	---------



Página web: <http://www.educa.madrid.org/web/cp.angelleon.colmenarviejo/>

Dirección de correo electrónico: [cp.angelleon.colmenarviejo@educamadrid.org](mailto:cp.angelleon.colmenarviejo@educamadrid.org)