

Educación Infantil 3 años



Colegio Gabriel García Márquez
Getafe



Dirección del Área Territorial de Madrid-sur
Consejería de Educación

Comunidad de Madrid

C.E.I.P. "GABRIEL GARCÍA MÁRQUEZ"

Código de Centro: 28035470

Avda. de España, 66 - 28903 GETAFE (MADRID)

Teléfonos: 91 682 63 61 - 91 601 66 35 Fax: 91 682 63 61

E-Mail: cp.garciamarquez.getafe@educa.madrid.org

Página Web: www.educa.madrid.org/cp.garciamarquez.getafe

CARTA DE BIENVENIDA A LOS PADRES DE INFANTIL 3 AÑOS

La Comunidad Escolar del Colegio de Infantil y Primaria "Gabriel García Márquez" os da la bienvenida a nuestro Centro.

El miércoles 9 de Septiembre a las 10 horas, tendrá lugar una reunión general con todos los padres y madres de los alumnos y alumnas de 3 años, en la que se tratarán los siguientes temas:

- ✓ **Periodo de adaptación.**
- ✓ **Normas generales de funcionamiento del Colegio.**
- ✓ **Otras preguntas que surjan.**

La reunión tendrá lugar en la Sala de Multiusos que se encuentra en el Pabellón de Servicios, planta primera.

Nota: La asistencia a esta reunión será sin niños.

Agradeciéndoles de antemano su asistencia atentamente

El Equipo de Profesores

PERÍODO DE ADAPTACIÓN

El período de adaptación es un espacio de tiempo en el que el niño se va adaptando de manera progresiva al colegio, a la clase y a sus compañeros.

Venir al colegio supone para todos los niños descubrir un lugar donde existen otros, donde hay que aceptar algunas normas, hay que compartir, esperar el turno para hacer algo, establecer vínculos y dejar de ser yo para comenzar a ser nosotros.

La función de los maestros y de las familias será facilitar y acompañar a los pequeños en esta etapa para que adquieran confianza en sí mismos y se sienta seguros.

ALGUNAS ORIENTACIONES PARA EL PERÍODO DE ADAPTACIÓN

LO QUE AYUDA	LO QUE DIFICULTA
Explicar al niño/a lo que va a hacer ese día en el cole y cuándo se le va a ir a recoger.	Engañarle: "Vengo ahora mismo que tengo que ir a por el pan"
Transmitir mensajes positivos sobre el colegio.	Utilizar el colegio como amenaza: "Verás como cuando vayas al cole se te terminan estas tonterías.
Ofrecer una imagen de serenidad y tranquilidad cuando se deja al niño/a.	Que el niño/a nos vea nerviosos, intranquilos por dejarles en un sitio desconocido.
Establecer relaciones amistosas y colaboradoras con la maestra.	Establecer relaciones de competitividad o contradictorias con las nuevas personas adultas que van a cuidarle.
Favorecer las relaciones personales positivas con sus compañeros/as, preguntando por sus nombres, juegos,...	"Entrometerse" en esas primeras relaciones etiquetando a los compañeros/as e incluso enseñando conductas de ataque-defensa.
Compartir dudas, preocupaciones y propuestas con la maestra.	Considerar la escuela y la familia como dos lugares separados que se rige cada uno por sus propias reglas.
Cumplir las normas establecidas en cuanto a horarios, ropa, alimentación, higiene, etc.	Considerar estas normas como algo arbitrario que sólo responden a las necesidades de la institución escolar y que pueden ser incumplidas en función de criterios individuales.

Soy y tengo que deciros algo:

MAMÁ, PAPÁ...

.... comienzo a ir al cole y ya debo de tener adquirida una autonomía suficiente para adaptarme sin dificultad al colegio y a las nuevas situaciones que allí me van a pasar.

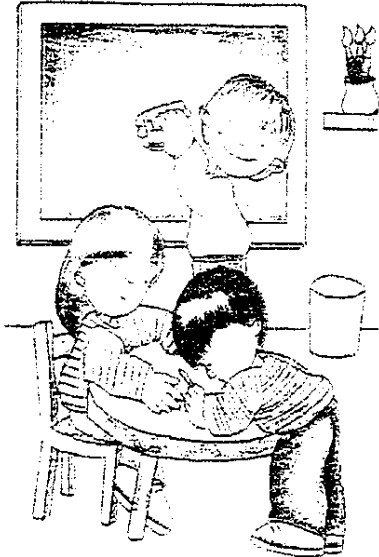

Por eso me gustaría que me enseñaseis ...

- ... A VESTIRME Y DESVESTIRME.
- ... A DARMER LA VUELTA A LAS MANGAS.
- ... A ABROCHARME Y DESABROCHARME LOS CORCHETES, LAS CREMALLERAS Y LOS BOTONES.
- ... A CONTROLAR MIS ESFÍNTERES.
- ... A LIMPIARME LA NARIZ
- ... A LAVARME Y SECARME LA CARA Y LAS MANOS
- ... A COMER SOLO
- ... A CUIDAR DE TODAS MIS COSAS...
- ... A SER PUNTUAL Y A RESPETAR LOS HORARIOS
- ... A COLOCAR LOS JUGUETES EN SU SITIO CUANDO TERMINE DE JUGAR
- ... Y A RESPETAR LAS PLANTAS, LOS ÁRBOLES Y JUEGOS DE LOS DEMÁS

También me gustaría que tuvieseis en cuenta algunas otras cosas...

- ... QUIERO QUE ME DEDIQUÉIS TIEMPO, QUE ME ESCUCHEIS Y QUE JUGUÉIS CONMIGO
- ... TENDRÉ QUE DESCANSAR BIEN, AL MENOS 9 HORAS TODAS LAS NOCHES PARA PODER RENDIR AL DÍA SIGUIENTE
- ... CUANDO ESTÉ MALITO O TENGA ALGUNA ENFERMEDAD CONTAGIOSA (PIOJOS, VARICELA, SARAMPIÓN...) PREFERIRÉ QUEDARME EN CASA
- ...NO DEBERÉ VER MUCHA TELEVISIÓN Y SI LA VEO DE VEZ EN CUANDO, QUE SEAN PROGRAMAS INFANTILES



Si me ayudáis en todas estas cosas, seguro que podré adaptarme sin dificultad a mi nueva vida en el colegio.

GRACIAS

C.E.I.P. "GABRIEL GARCÍA MÁRQUEZ"

Avda. de España, 66
Tfno.: 91 682 63 61 – 91 601 66 35
Fax: 91 682 63 61

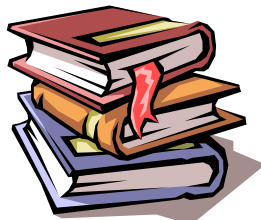

ACTIVIDADES DE CONVIVENCIA:

- ☞ *Fiesta de Otoño*
- ☞ *Fiesta de Navidad*
- ☞ *Día de la Paz*
- ☞ *Carnavales*
- ☞ *Día del libro*
- ☞ *Fiesta Cultural de Primavera*



ACTIVIDADES CULTURALES

INFORMÁTICA
(desde los 3 años)

EDUCACIÓN
INFANTIL

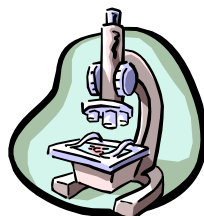

EDUCACIÓN
PRIMARIA

SERVICIO DE
DESAYUNO Y
COMEDOR

INGLÉS
(desde los 3 años)

LABORATORIO
DE INGLÉS

LABORATORIO
DE C. MEDIO

BIBLIOTECA

PSICÓLOGO
LOGOPEDA
PROF. P. TERAPÉUTICA
PROF. COMPENSATORIA

ACTIVIDADES
DEPORTIVAS
Y
EN LA
NATURALEZA

ACTIVIDADES DEL AMPA: Informática. Baile. Taller de juegos y deportes. Charlas-Coloquio. Inglés y otras.

ACTIVIDADES MUNICIPALES: Dibujo y Pintura.

Infantil: Talleres de los Sentidos. Ludoteca

Primaria: Juego y deberes. Biblioteca. Animación a la lectura

COMEDOR ESCOLAR: Comedor moderno con cocina propia, inaugurado en Noviembre de 2003



Dirección del Área Territorial de Madrid-sur
Consejería de Educación

Comunidad de Madrid

C.E.I.P. "GABRIEL GARCÍA MÁRQUEZ"

Código de Centro: 28035470

Avda. de España, 66 - 28903 GETAFE (MADRID)

Teléfonos: 91 682 63 61 - 91 601 66 35 Fax: 91 682 63 61

E-Mail: cp.garciamarquez.getafe@educa.madrid.org

Página Web: www.educa.madrid.org/cp.garciamarquez.getafe

NUESTRO COLEGIO ESTÁ EN INTERNET

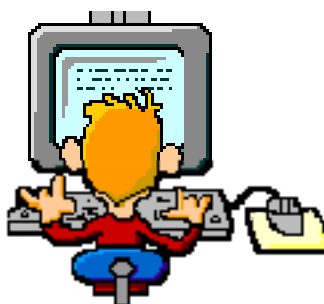

DIRECCIÓN DE LA PÁGINA WEB

www.educa.madrid.org/cp.garciamarquez.getafe

En esta Página Web podrán encontrar toda la información sobre nuestro Colegio como por ejemplo:

- ✓ *El proyecto Educativo*
- ✓ *Tipo de enseñanza que se imparte*
- ✓ *Profesorado que tiene el Centro*
- ✓ *Alumnado del Centro*
- ✓ *Atención a la Diversidad del alumnado*
- ✓ *Dependencias*
- ✓ *Actividades escolares y extraescolares*
- ✓ *Fiestas culturales*
- ✓ *Servicio del Comedor (Comida y Desayuno)*
- ✓ *Descargar de Software gratuito*
- ✓ *Frases y pensamientos*
- ✓ *Secretaría: información de becas, libros de texto, calendario, etc.*
- ✓ *Acceso directo a descarga de impresos para presentar en el Colegio.*
- ✓ *Y muchas cosas más*

Todo esto ilustrado con imágenes y fotografías del Colegio, actividades con los alumnos, fiestas, culturales, salidas, etc.

Es una página interactiva y podrá visualizar e imprimir: *listas de admisión de alumnos, fichas del comedor y desayuno para poder apuntarse, menú mensual de comidas y desayunos, impresos para solicitud de becas, informaciones diversas, etc.*

Podrá dar sus opiniones y hacer sus sugerencias o exponer sus dudas escribiendo al e-mail del Web Master.

¡ ¡ ¡ DESEAMOS QUE LES GUSTE !!!