

## Resultados de la evaluación del centro por parte de los padres a final del curso 2006/07

Total de alumnos 584

Valoración entre 0 y 5	Tanto por ciento de participantes:						Totales	Medias
	0	1	2	3	4	5		
Participantes totales 195	33,39							
1.Puntualidad (En las entradas, salidas o acceso al centro).	3	1	7	39	65	79	194	4,06
2.Atención recibida (Dirección, Secretaría, J. de Estudios, Conserjería)	2	6	10	22	57	93	190	4,13
3.Información ( circulares, etc.) Estima que ha sido clara y suficiente.	0	6	12	19	56	103	196	4,21
4.Tareas escolares. (Cree que ha sido suficiente y adecuada).	2	6	16	17	68	77	186	4,01
5.Agenda escolar. (Cree que ha sido útil para los niños y para la comunicación con los profesores, en los cursos usada).	6	2	6	18	39	74	145	4,10
6.Acción tutorial. (Ha recibido información adecuada de parte de los tutores y profesores especialistas y ha podido comunicar con ellos).	5	7	5	19	38	119	193	4,25
7.Actividades (Salidas y actividades realizadas, las considera adecuadas)	1	5	14	22	66	86	194	4,09
8.Comedor (Valore su funcionamiento en cuanto a comidas, atención recibida por los niños...).	10	14	20	24	53	46	167	3,40
9.Página Web de centro (Ofrece información, sencillez de navegación...)	2	2	11	28	47	59	149	3,97
10.Valoración general	1	1	10	17	90	66	185	4,12
Totales	32	50	111	225	579	802	1799	4,04

El grado de satisfacción es muy alto.

Se plantean algunos problemas con los horarios de secretaría y de atención por los tutores por problemas de trabajo. Se piden más actividades. El comedor sigue siendo el factor peor considerado.

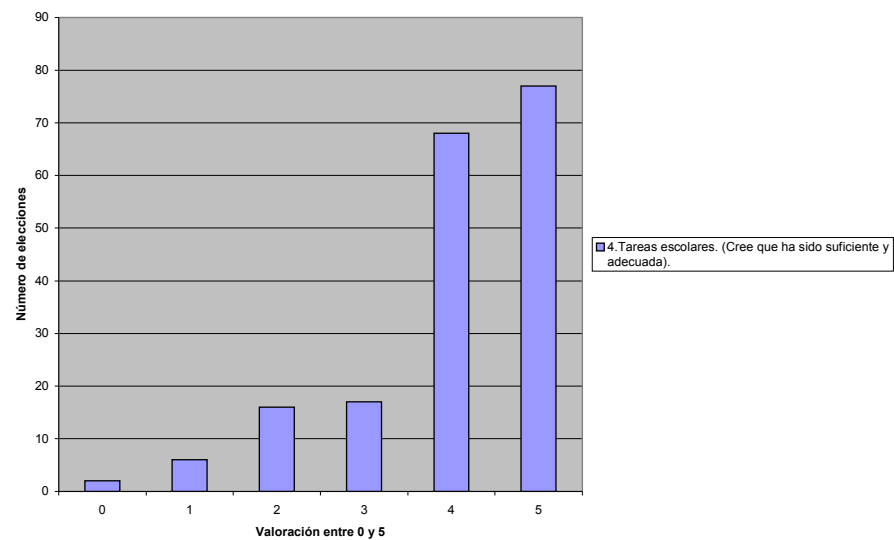
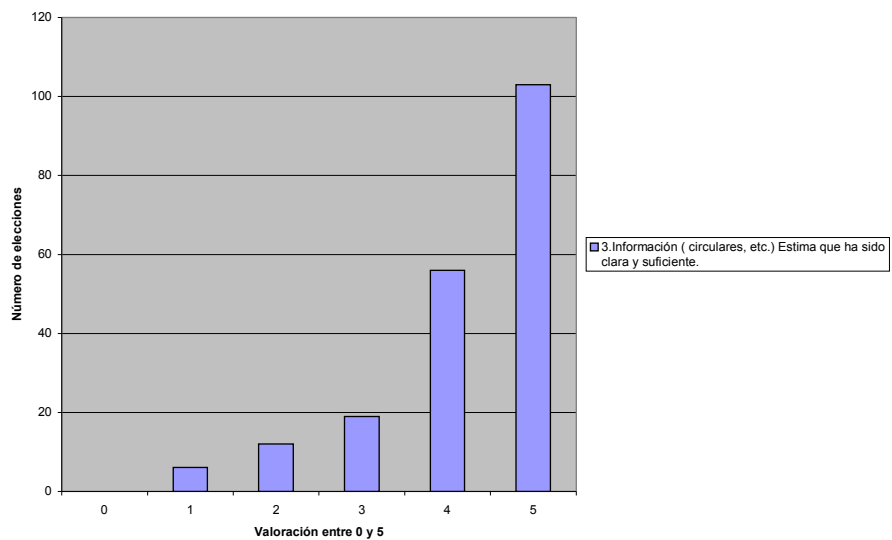
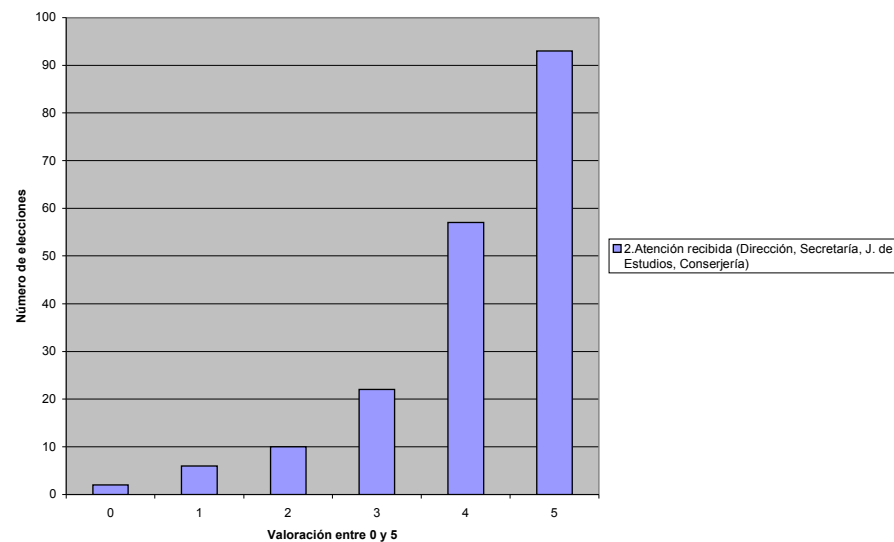
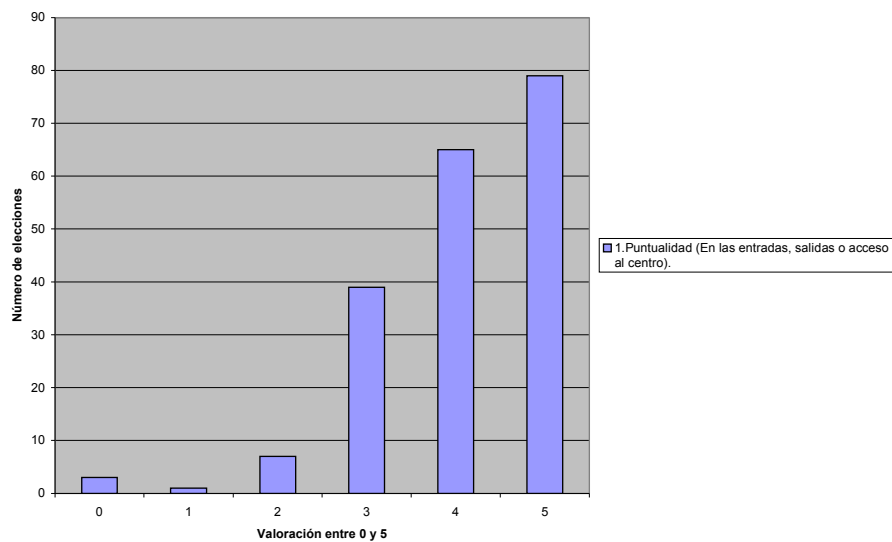

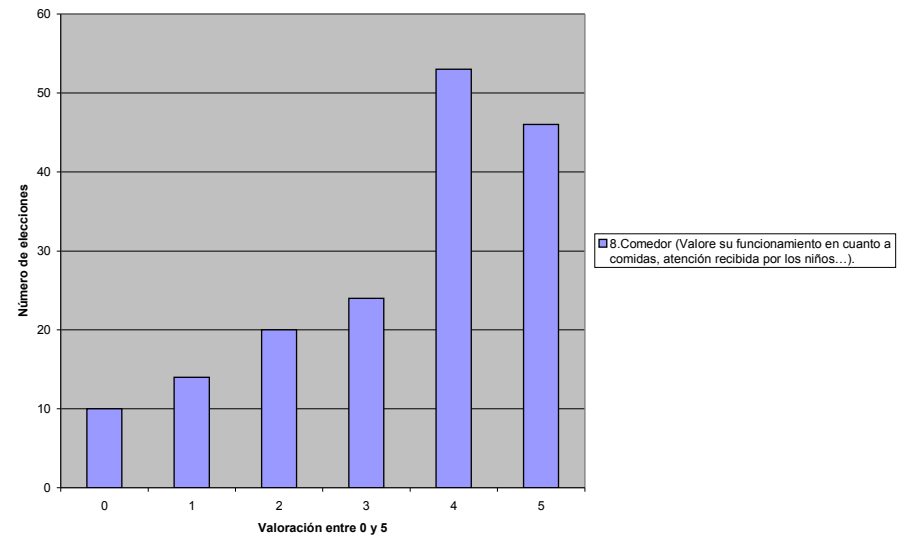
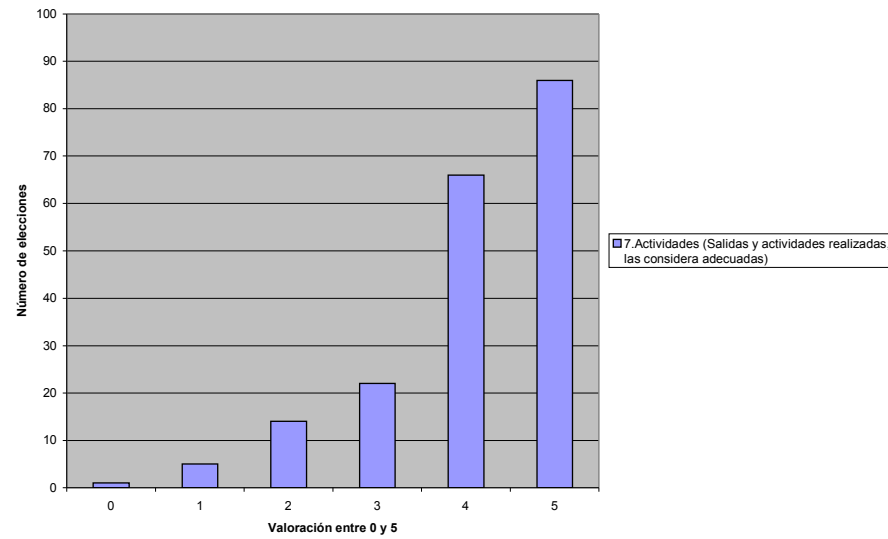
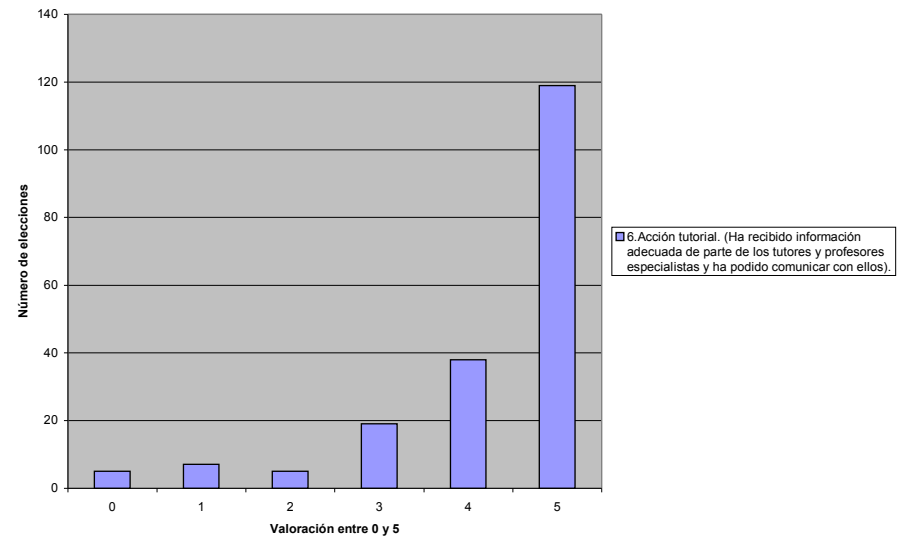
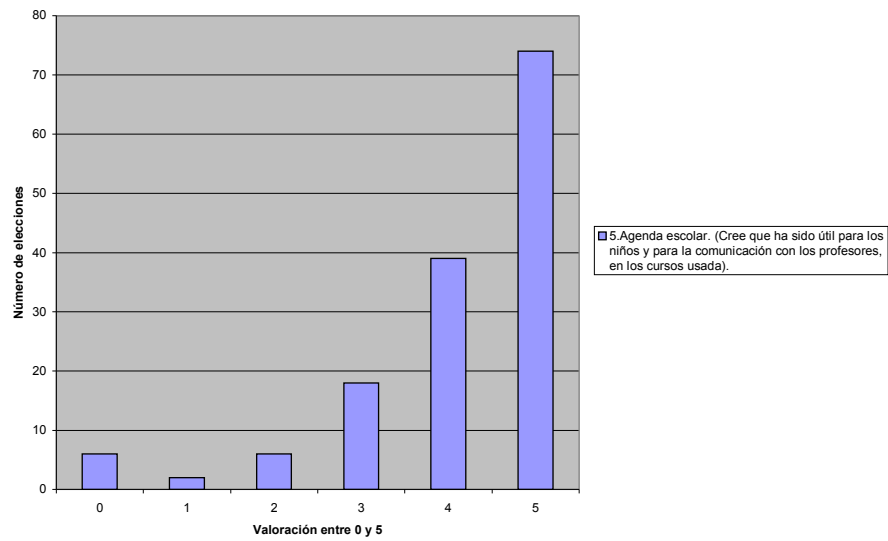

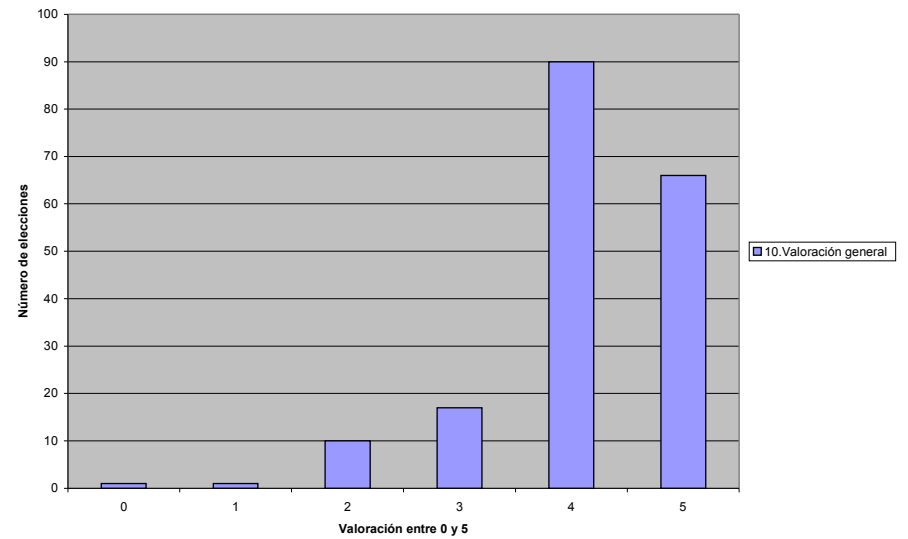
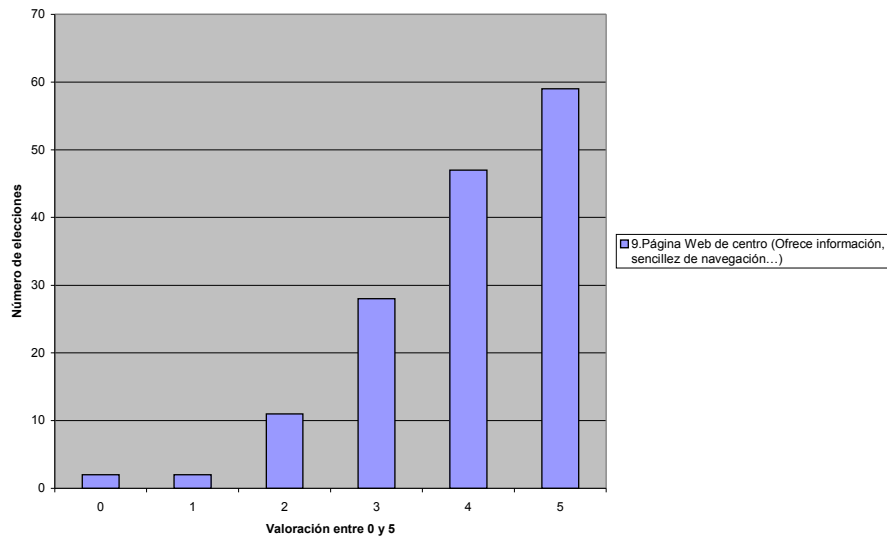

Totales obtenidos para cada valoración

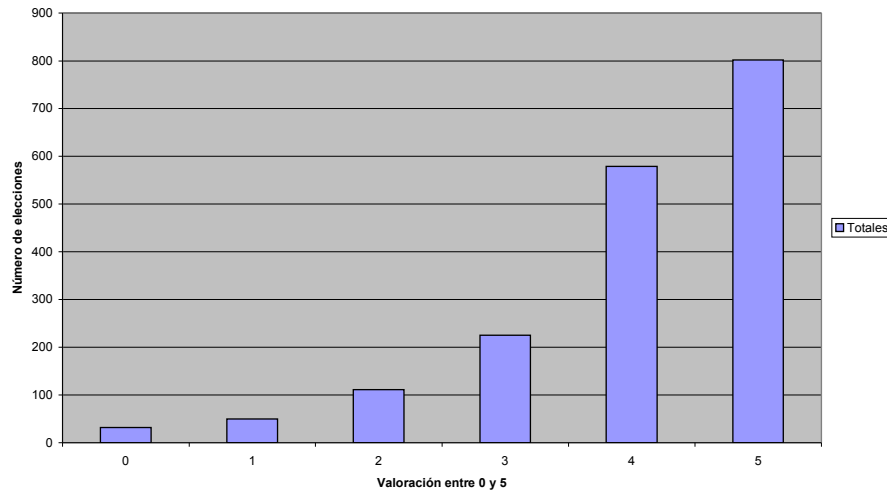

Valor medio obtenido para cada pregunta

