

CENTRO REGIONAL DE APOYO A LA
FORMACIÓN DE LA INFANCIA “EL VALLE”

Centro Regional de Apoyo a la Formación de la Infancia
“El Valle”

- Departamento para la Formación de Educadores y Maestros de Educación Infantil
- Departamento para la Formación de Educadores de Residencias para la Infancia y Adolescencia
- Departamento de Apoyo Escolar para la Protección de la Infancia.

Avda. del Valle, 22.
28003 Madrid
Tfno.: 91 533 21 49 y 91 533 40 29.
Fax: 91 533 01 34

Lugar de realización: **General Ricardos, 179**

Correo electrónico: crafi.elvalle@educa.madrid.org
<http://www.educa.madrid.org/web/crafi.elvalle>

CURSO

PROTECCIÓN AL MENOR: EDUCACIÓN AFECTIVO SEXUAL
EN EDUCACIÓN ESPECIAL

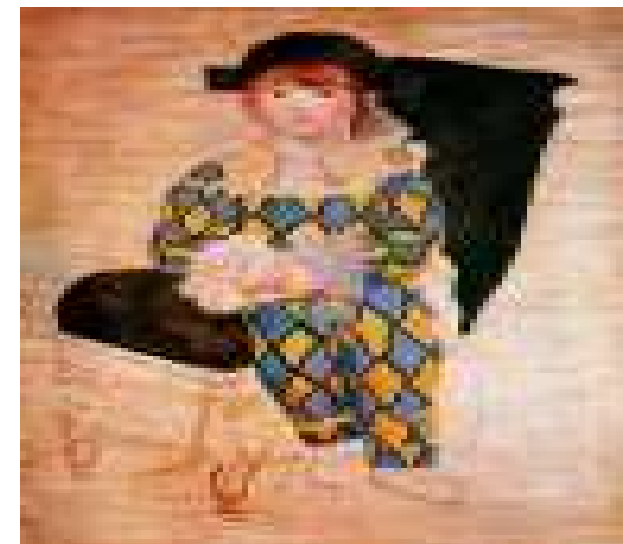

FECHA DE INICIO: 14 Enero 2008

| | |
|------------------------------|--|
| Convoca | CRAFI “EL Valle” |
| Lugar de celebración | CRAFI “El Valle”. C/ General Ricardos, 179. Madrid |
| Nº de Plazas | 30 |
| Duración | 30 horas (27 presenciales) |
| Créditos | 3 |
| Calendario | Enero: 14, 21 y 30. Febrero: 4, 11,18 y 25 Marzo: 3 y 10. |
| Horario | De 17 a 20 horas. |
| Dirigido a: | Profesionales de los Centros de Educación Especial y de la Red de Orientación. |
| Criterios de admisión | Tendrán preferencia en su solicitud: Profesores en activo de los niveles a los que va dirigido el curso. En caso de presentar más de una ficha de inscripción, se tendrá en cuenta el orden de prelación de cursos establecido por el solicitante. Si el número de solicitudes supera al de plazas se realizará un sorteo. Los admitidos al curso y que no puedan asistir el primer día, deberán comunicarlo; en caso contrario perderán la plaza. |
| Lugar y plazo de inscripción | La ficha de inscripción cumplimentada se enviará, por correo o fax al CRAFI “EL Valle”.(Fax: 91 533 0134). Hasta el 12/12/07. |
| Lista de admitidos | Se expondrá en el CRAFI “El Valle” a partir del 18/12/07. Se puede consultar por teléfono o web |
| Criterios de certificación | Según O.M. 2002/2003 (BOCM de 21/05/2003). los asistentes, para recibir el certificado, deberán reunir los siguientes requisitos: - Asistencia, al menos, al 85% del total de horas de la fase presencial del curso. - Aprovechamiento valorado por la comisión. |
| Asesor Responsable | Victoria Fresnillo Poza. Departamento de Apoyo Escolar para la Protección de la Infancia |

| | |
|-------------|---|
| Objetivos | -Exponer experiencias de educación afectivo sexual. -Mejorar la respuesta educativa para prevenir el abuso sexual a menores. -Potenciar habilidades en el profesorado para la detección del abuso sexual. -Informar a los profesionales de la educación sobre las consecuencias del ASI. -Reflexionar sobre los diferentes niveles de prevención en la escuela. |
| Contenidos | -La educación afectivo sexual en los centros escolares. -Conceptualización e incidencia del abuso sexual -Necesidades sexuales y protección a la infancia: -La educación afectivo sexual como estrategia de prevención de los abusos sexuales -Educación afectiva y violencia -Necesidades afectivas especiales del alumnado con discapacidades: Canales de establecimiento del vínculo, influencia de la detección tardía. -Normativa legal relativa a abusos sexuales. -Prevención del ASI desde el ámbito escolar. -Tipología del agresor sexual. Perfil de la víctima -Consecuencias del ASI a corto y largo plazo -Detección e intervención en caso de ASI en el ámbito escolar. -Recursos institucionales para la atención a los menores y sus familias. |
| Metodología | Sesiones teórico-prácticas con una metodología participativa que facilite la reflexión y el trabajo grupal. |
| Ponentes | -Mª Ángeles Espinosa. Profesora de Psicología. UAM. Secretaria de IUNDIA -Mª Ángeles García. Abogada. Asesora, Defensor del Menor -Liliana Orjuela. Programa ASI. Save the Children. -Clara Moratalla Reyes. Psicóloga .Formadora en E. S. -Juan Cruz. Psicoterapeuta -Victoria Fresnillo. Asesora CRAFI “El Valle” |

**CENTRO REGIONAL DE APOYO A LA
FORMACIÓN DE LA INFANCIA “EL VALLE”**

*Es obligado asistir a la sesión inicial para ser dado de alta en el curso.

*Aquellos participantes admitidos, que no pudieran asistir a la actividad, deberán comunicarlo antes del comienzo del curso.